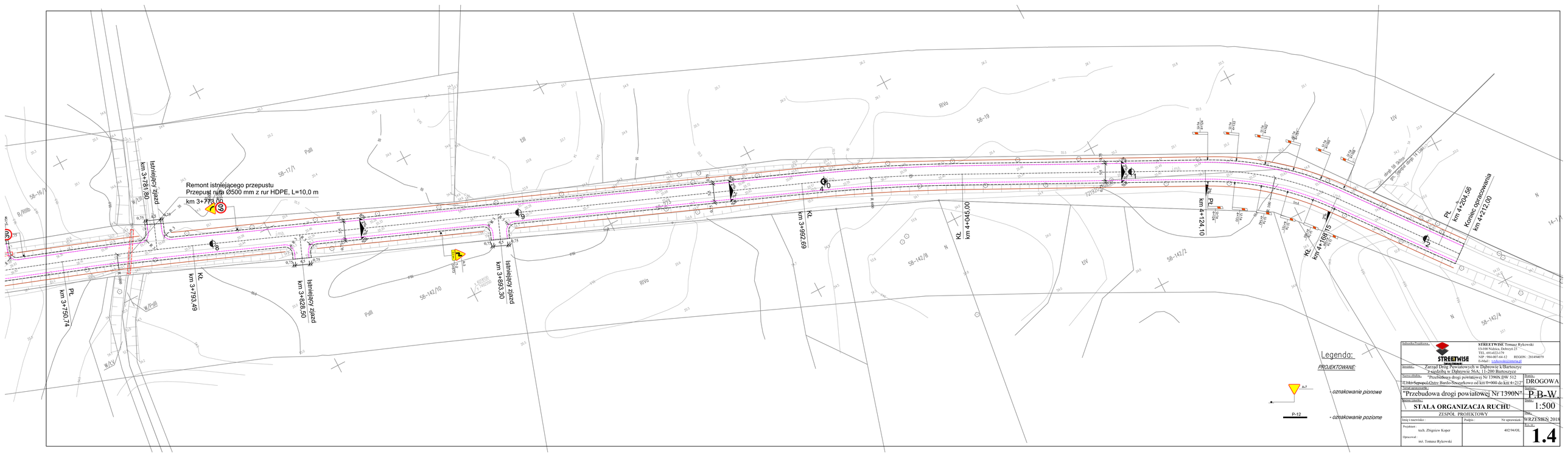

Jednostka Projektowa:

STREETWISE Tomasz Rykowski
13-100 Nidzica, Dobrzyń 23
TEL: 695-022-179
NIP: 984-007-64-12 REGON : 281494079
E-Mail : t.rykowski@streetwise.pl

Inwestor: Zarząd Dróg Powiatowych w Dąbrowie k/Bartoszyc
z siedzibą w Dąbrowie 56A; 11-200 Bartoszyce

Nazwa obiektu: "Przebudowa drogi powiatowej Nr 1390N DW 512 Lubka-Sępopol-Ostre Bardo-Szczarkowo od km 0+000 do km 4+212"

Branża: DROGOWA

Temat opracowania: "Przebudowa drogi powiatowej Nr 1390N"

Nazwa rysunku: STAŁA ORGANIZACJA RUCHU

Skala: P.B-W.

Data: 1:500

ZESPÓŁ PROJEKTOWY

Imię i nazwisko: | Podpis: | Nr uprawnień: | Data: WRZESIEŃ 2018

Projektant: tech. Zbigniew Koper | 402/94/OL

Opracował: inż. Tomasz Rykowski

Rys. nr: 1.4